



Empresa:
En Activo

La Vallesana S.A.

Ubicación:

Castellar del Vallés
Barcelona

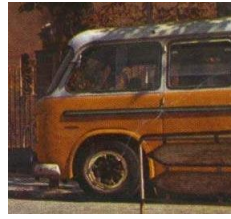
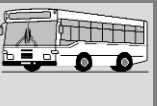
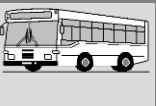
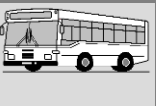
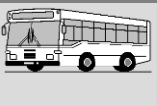

HISTORIAL

En 1914 se funda **La Vallesana**. En 1926 (como mínimo) ya realizaba la línea **Sabadell-Castellar** (Ver coche B-42934).
 El 02-07-1953 **La Vallesana SA** recibe la concesión definitiva de la línea **Sabadell-San Lorenzo Savall por Castellar del Vallés**.
 El 14-12-1959 recibe la concesión de la línea **Sallent - San Lorenzo de Savall**.
 En 1968 las líneas que realiza (aproximadamente) son las anteriores.
 El 01-03-1968 recibe la concesión del ramal **Sant Feliu del Racó- St Llorenç Savall** (hijuela de la de **Sabadell** V-353 B-6)
 En 1985 entra a formar parte del **Grupo Sarbus** (Martí-Renom) manteniendo una cierta autonomía, aunque con el tiempo sus coches se decorarían como los restantes del Grupo y algunos ni siquiera llevarían el nombre de **La Vallesana** visible.
 El 26-05-1982 sus líneas, que son V-353 B-6 **Sabadell-San Lorenzo Savall**, V-1885 B-103 **Sallent-St Llorenç Savall**, y **Castellar del Vallés-St Feliu del Racó** (como hijuela de esta última), pasan a unificarse en una sola concesión denominada V-6402 V-GC-2-B.
 El 22-10-1982 se publica concurso público y el 06-05-1983 recibe la concesión de la línea **Castellar del Vallés-Barcelona (metro Fabra i Puig)** V-6409 V-GC-9-B.
 En 1991 (el 09-08-1991 y el 13-11-1991) adquiere las líneas de **Viajes Transgo SA** V-47 B-1 **Cementerio de Terrassa-Martorell-Sabadell**, V-2591 B-148 **Castellbisbal-Terrassa**, V-2922 B-170 **Castellar del Vallés-Terrassa**, así como sus vehículos.
 El 20-11-1991, poco después de la adquisición, solicita una nueva unificación de sus anteriores líneas V-6402 V-GC-2-B y V-6409 V-GC-9-B junto con la V-47 B-1 (ex de Viajes Transgo).
 El 19-03-1993 se le adjudica la unificación pasando a ser la V-6462 V-GC-62-B **Barcelona-Castellar del Vallés con prolongaciones**.
 Quedan fuera de la unificación pero funcionando las otras dos líneas ex Transgo V-2591 B-148 **Castellbisbal-Terrassa** y V-2922 B-170 **Castellar del Vallés-Terrassa**.
 A partir de 1999 se hace cargo del **Servicio Urbano de Castellar del Vallés**.
 Hasta el año 2008 el logo utilizado para esta empresa dentro del Grupo fue ----->



Notas / Noticias

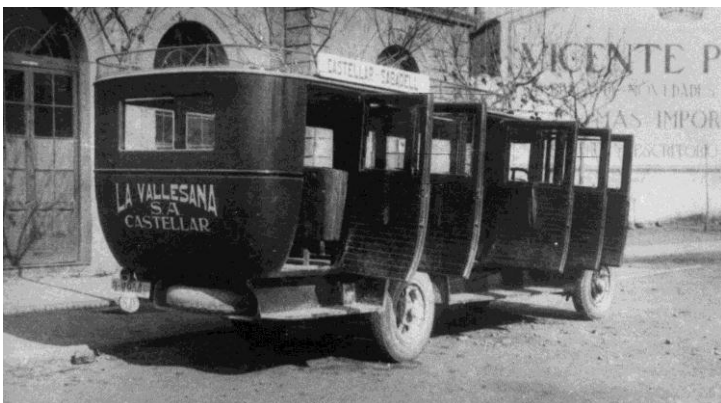

Bus_(B-42934)_Graham Brothers_1927-00(Scan+Marcel).jpg



Bus_(B-42934)_Graham Brothers_1930-00(Scan+Marcel).jpg

En el interior del Museo Etnológico de Arbúcies está expuesto este vehículo: Graham Brothers con matrícula B-29542.

Sobre él se plantean ciertas incógnitas:

La Línea **Arbúcies - Estación de Breda** a partir de 15-03-1955 se le concedió a **La Hispano Hilariente** (ver Líneas). La Empresa Solé debió atender la línea anteriormente a dicha fecha, y seguramente antes de la Guerra. No se tienen antecedentes ni de la concesión de línea ni de la Empresa con ese nombre.

El vehículo perteneció a **La Vallesana**, como mínimo hasta 1930 (ver fotos siguientes). ¿Se adquirió antes o después de la Guerra?. Antes es dudoso puesto que La Vallesana no se desprendía de sus coches. Después posiblemente procedente de incautación y de reconstrucción no volviese a su dueño. ¿Fue ese realmente el coche que atendió la línea?... pudo ser comprado por un particular y adaptado para ser expuesto en el Museo...



Otro de los vehículos originariamente de esta Empresa:



Bus_(B-36989)_Ford_(LaVallesana)_1988-02-07(JAS+FTR).jpg → Sagalés



Bus_(B-36989)_Ford_(RalyBCN-Sitges)_2008-03-29(DAM).jpg

Algunos otros modelos carrozados por Caba:

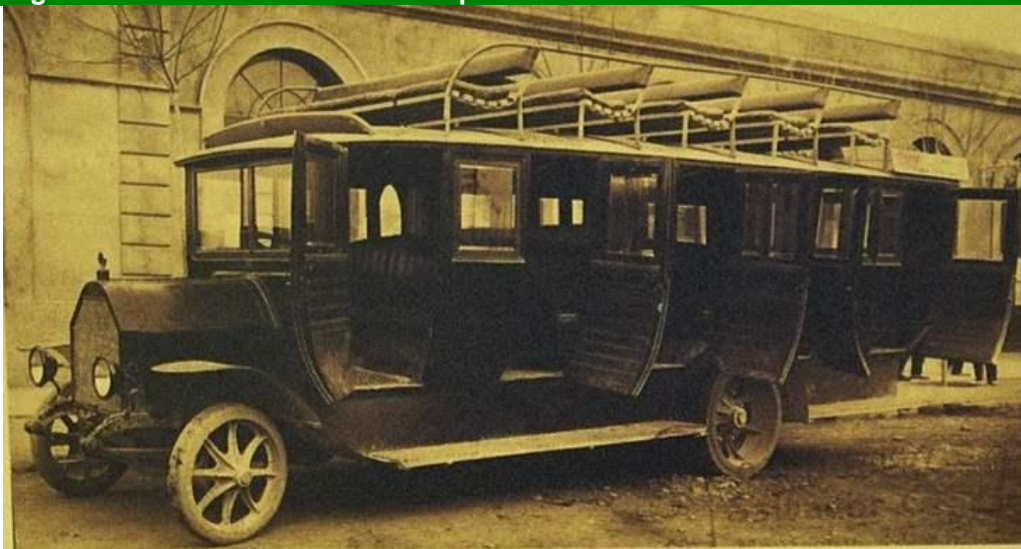

La Vallesana. Curiós auto-omnibus Fiat de l'any 1924 de llantes massisses.

Bus (xx) Fiat Caba 1924-00(Foto+ColCarrCaba).JPG



Bus (xx) Ford Caba (foto+ColCarrCaba).JPG



Autocar Pegaso. La Vallesana, S.A. de Castellar del Vallés. Foto amb alguns dels treballadors de Carrosseries Caba (1952).

Bus (xx)_Pegaso_Caba__1952-00(Foto+ColCarrCaba).JPG

EXPOSICIÓ A LA CASA DE CULTURA

CARROSSERIES CABA I EL MÓN DE L'AUTOMOCIÓ

inauguració dissabte, 14 de febrer a les 19h



del 14 al 26 de febrer de 2009

DE DILLUNS A DIVENDRES DE 16 a 20h
DISSABTES I DIUMENGES DE 12 a 14h



AJUNTAMENT DE SANT LLORENÇ DE SAVALL
Registre de Cultura

AMB LA COL·LABORACIÓ DE:

LA FAMILIA CABA
AMICS DE SANT CRISTÓFOL I
L'AJUNTAMENT DE SANADOLÍ



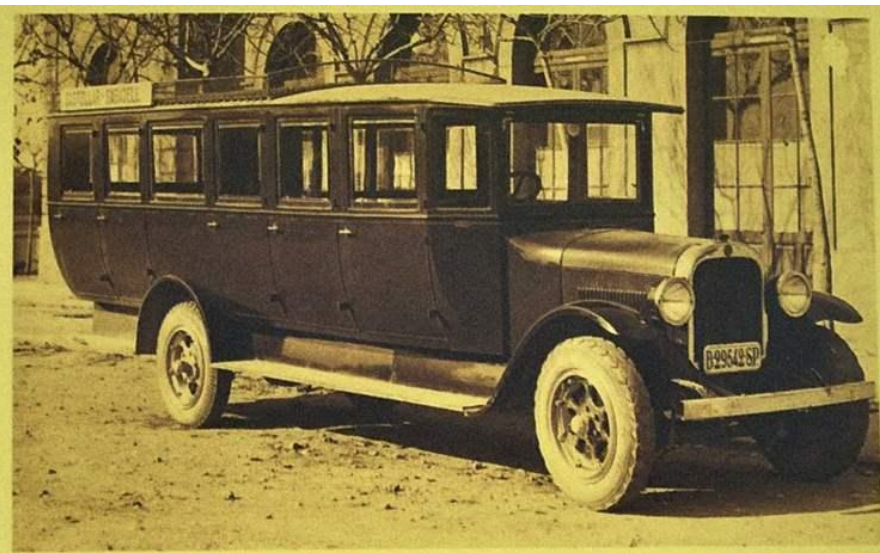

Omnibús DODGE BROTHERS.
La Vallesana, S.A. Castellar del Vallès-Sabadell (1935)

[Bus_\(B-42934\)_Dodge Brothers_Caba_1935-00\(Foto+ColCarrCaba\).jpg](#)



Empresa:
En Activo

La Vallesana S.A.

Ubicación:

Castellar del Vallés
Barcelona



Líneas Urbanas

[Castellar del Vallés](#)

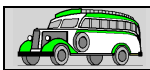

Datos de Concesiones hasta 1968 (de José Ant^o Tartajo):

Adjudicación:

Línea	Prov	km	Titular	tipo	Fecha	Exped.	Vehículos	Observaciones
Sabadell y San Lorenzo de Savall por Castellar del Vallés E San Lorenzo de Savall a Sabadell E Castellar a Sabadell	B	20	La Vallesana S.A.	def. conv.	02-07-1953	1299	B-38.110 28 as. B-38.688 23 as. B-42.934 29 as. B-47.182 22 as. B-54.978 19 as. B-62.368 19 as. B-29.542 19 as. B-36.989 26 as.	- V-
Sallent y San Lorenzo de Savall	B	33	La Vallesana S.A.	def.	14-12-1959	5740	DOS 30 pl.	-

General:

V	provincial	Itinerario	Concesionario
V-353	B-6	Sabadell - San Lorenzo de Savall	La Vallesana S.A.
V-704	-	Castellar del Vallés-Barcelona	La Vallesana SA

Billete antiguo

Colección Joan Domingo Ventura
www.ticketcity.net

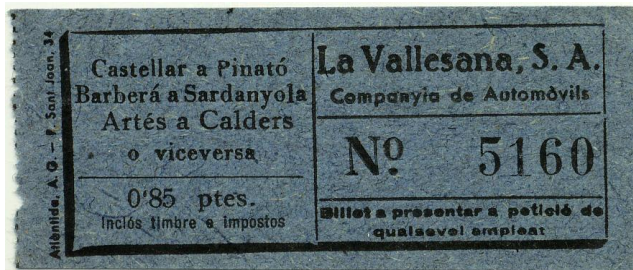

Datos G.C.

Resumen de Líneas Generales (Gen.Cat.)

Referencia	DGT	Nac	Loc	Dis.	Línea	Titular	Observaciones	Notas
1982-06/GenCat-	1005	-	B6		Sabadell-St.Llorenç Savall	La Vallesana SA		
1982-06/GenCat-	1006	-	B6		Castellar del Vallés-St Feliu del Racó	La Vallesana SA		
1982-06/GenCat-	1104	-	B103		Sallent-St Llorenç Savall	La Vallesana SA		
1982-06/GenCat-	1191	V704	GC9		Castellar del Vallés-Barcelona	La Vallesana SA		
1983-03/GenCat-Libro	1005	V6402	GC02		Sabadell-Sallent	La Vallesana SA		
1983-03/GenCat-Libro	1191	V704	GC9		Castellar del Vallés-Barcelona	La Vallesana SA		
1987-04/GenCat-	1005	V6402	GC02		Sabadell-Sallent	La Vallesana SA		
1987-04/GenCat-	1191	V704	GC9		Castellar del Vallés-Barcelona per autopista	La Vallesana SA		
1989-01/GenCat-	1197*		GC2		Sabadell-Sallent	La Vallesana SA		
1989-01/GenCat-	1199		GC9		Castellar del Vallés-Barcelona per autopista	La Vallesana SA		
1991-05/GenCat-	1197*	V6402	GC02		Sabadell-Sallent	La Vallesana SA		
1991-05/GenCat-	1199	V6409	GC09		Castellar del Vallés-Barcelona per autopista	La Vallesana SA		
1992-06/GenCat-	1001	V47	B1		Martorell-Sabadell	La Vallesana SA	Antes era de Viajes Transgo SA	
1992-06/GenCat-	1144	V2591	B148		Castellbisbal-Terrassa	La Vallesana SA	Antes era de Viajes Transgo SA	
1992-06/GenCat-	1155	V2922	B170		Castellar del Vallés-Terrassa	La Vallesana SA	Antes era de Viajes Transgo SA	
1992-06/GenCat-	1197*	V6402	GC02		Sabadell-Sallent	La Vallesana SA		
1992-06/GenCat-	1199	V6409	GC09		Castellar del Vallés-Barcelona per autopista	La Vallesana SA		
1995-12/GenCat-Libro	1144	V2591	B148		Castellbisbal-Terrassa	La Vallesana SA		
1995-12/GenCat-Libro	1155	V2922	B170		Castellar del Vallés-Terrassa	La Vallesana SA		
1995-12/GenCat-Libro	1332	V6462	GC62		Barcelona-Castellar de J. V. amb	La Vallesana SA		
1995-12/GenCat-Libro	1335	V6462	GC62		Sabadell-Universitat Autònoma de	La Vallesana SA		
2002-06/GenCat-	1144	V2591	B148		Castellbisbal-Terrassa	La Vallesana SA		(Grupo SARBUS)
2002-06/GenCat-	1155	V2922	B170		Castellar del Vallés-Terrassa	La Vallesana SA		(Grupo SARBUS)
2002-06/GenCat-	1330	V6462	GC62		Castellar del Vallés-Barcelona (Fabra i	La Vallesana SA		(Grupo SARBUS)
2002-06/GenCat-	1331	V6462	GC62		Sabadell-Monistrol de Calders-Sallent	La Vallesana SA		(Grupo SARBUS)
2002-06/GenCat-	1332	V6462	GC62		Terrassa-Sabadell-Castellar del Vallés	La Vallesana SA		(Grupo SARBUS)
2002-06/GenCat-	1333	V6462	GC62		Sabadell-Sant Llorenç Savall	La Vallesana SA		(Grupo SARBUS)
2002-06/GenCat-	1334	V6462	GC62		Sabadell-Terrassa-Martorell	La Vallesana SA		(Grupo SARBUS)
2002-06/GenCat-	1335	V6462	GC62		Sabadell-Universitat Autònoma de	La Vallesana SA		(Grupo SARBUS)
2002-06/GenCat-	1337	V6462	GC62		Castellar del Vallés-Sant Feliu del Racó-EI	La Vallesana SA		(Grupo SARBUS)
2002-06/GenCat-	1860			N60	Barcelona-Terrassa-Vacarissses (N60)	La Vallesana SA		(Grupo SARBUS)

2003-10/GenCat-	1144	V2591	B148		Castellbisbal-Terrassa	La Vallesana SA		
2003-10/GenCat-	1155	V2922	B170		Castellar del Vallès-Terrassa	La Vallesana SA		
2003-10/GenCat-	1330	V6462	GC62		Castellar del Vallès-Barcelona (Fabra i	La Vallesana SA		
2003-10/GenCat-	1331	V6462	GC62		Sabadell-Monistrol de Calders-Sallent	La Vallesana SA		
2003-10/GenCat-	1332	V6462	GC62		Terrassa-Sabadell-Castellar del Vallès	La Vallesana SA		
2003-10/GenCat-	1333	V6462	GC62		Sabadell-Sant Llorenç Savall	La Vallesana SA		
2003-10/GenCat-	1334	V6462	GC62		Sabadell-Terrassa-Martorell	La Vallesana SA		
2003-10/GenCat-	1335	V6462	GC62		Sabadell-Universitat Autònoma de	La Vallesana SA		
2003-10/GenCat-	1337	V6462	GC62		Castellar del Vallès-Sant Feliu del Racó-El	La Vallesana SA		
2003-10/GenCat-	1860			N60	Barcelona-Terrassa-Vacarisses (N60)	La Vallesana SA		
2004-12/GenCat-	1144	V2591	B148		Castellbisbal-Terrassa	La Vallesana SA		
2004-12/GenCat-	1155	V2922	B170		Castellar del Vallès-Terrassa	La Vallesana SA		
2004-12/GenCat-	1330	V6462	GC62		Castellar del Vallès-Barcelona (Fabra i	La Vallesana SA		
2004-12/GenCat-	1331	V6462	GC62		Sabadell-Monistrol de Calders-Sallent	La Vallesana SA		
2004-12/GenCat-	1332	V6462	GC62		Terrassa-Sabadell-Castellar del Vallès	La Vallesana SA		
2004-12/GenCat-	1333	V6462	GC62		Sabadell-Sant Llorenç Savall	La Vallesana SA		
2004-12/GenCat-	1334	V6462	GC62		Sabadell-Terrassa-Martorell	La Vallesana SA		
2004-12/GenCat-	1335	V6462	GC62		Sabadell-Universitat Autònoma de	La Vallesana SA		
2004-12/GenCat-	1337	V6462	GC62		Castellar del Vallès-Sant Feliu del Racó-El	La Vallesana SA		
2004-12/GenCat-	1860			N60	Barcelona-Terrassa-Vacarisses (N60)	La Vallesana SA		
2005-10/GenCat-	1330	V6462	GC62		Castellar del Vallès-Barcelona (Fabra i Pui	La Vallesana SA		
2005-10/GenCat-	1331	V6462	GC62		Sabadell-Monistrol de Calders-Sallent	La Vallesana SA		
2005-10/GenCat-	1332	V6462	GC62		Terrassa-Sabadell-Castellar del Vallès	La Vallesana SA		
2005-10/GenCat-	1333	V6462	GC62		Sabadell-Sant Llorenç Savall	La Vallesana SA		
2005-10/GenCat-	1334	V6462	GC62		Sabadell-Terrassa-Martorell	La Vallesana SA		
2005-10/GenCat-	1335	V6462	GC62		Sabadell-Universitat Autònoma de	La Vallesana SA		
2005-10/GenCat-	1337	V6462	GC62		Castellar del Vallès-Sant Feliu del Racó-el	La Vallesana SA		
2005-10/GenCat-	1346	V2591	B148		Castellbisbal-Terrassa	La Vallesana SA	Nueva	
2005-10/GenCat-	1860			N60	Barcelona-Terrassa-Vacarisses (N60)	La Vallesana SA		
2006-		V2591	B148		Castellbisbal - Terrassa	La Vallesana SA		
2006-		V2922	B170		Castellar del Vallès - Terrassa	La Vallesana SA		
2006-		V6462	GC62		Barcelona-Castellar del Vallès amb	La Vallesana SA		



Empresa:
En Activo

La Vallesana S.A.

Ubicació:

Castellar del Vallés
Barcelona

Líneas Generales (DGT) any 2002

N60

Nocturna TPC

(Anada)

Barcelona (Pl. Catalunya)
Barcelona (Gràcia)
Barcelona (Sarrià)
les Fonts
Terrassa
Viladecavalls
Vacarisses
(Tomada)
Terrassa
les Fonts
Barcelona (Sarrià)
Barcelona (Pl. Molina)
Barcelona (Pl. Catalunya)

Serveis: 4 aprox. (Nocturns)

Recorregut: 60 minuts

Gencat: 29-3-02

A Fitxa figura: La Vallesana SA (T.G.O. SA) ?

C3

Sabadell (estació bus)
la Llanera
el Pont
la Torre de Castellar
Castellar del Vallés
Sant Feliu del Racó
Turell
les Arenes
Sant Llorenç Savall

Serveis: 13 (només 3 arriben a)

Recorregut: 40 minuts (60 minuts amb el)

Gencat: 29-3-02

C1

Terrassa (Pl. L. Companys)
Terrassa (estació bus)
Terrassa (estació F.G.C.)
Terrassa (estació bus)
Terrassa (Hab. Socials)
Terrassa (Cementiri)
Can Barba
Mancomunitat
Institut
Torrent de Vallcorba
Sabadell (c/ Nou)
Sabadell (Pl. Catalunya)
Sabadell (estació bus)
la Llanera
el Pont
la Torre de Castellar
Castellar del Vallés

Serveis: Cada 15 min. (1 de 3 sencers +)

Recorregut: 20 minuts / 1 hora +

Gencat: 29-3-02

C4

C5

Castellar del Vallés
Aire-sol C
Aire-sol D
Aire-sol A-B
Aire-sol D
Sant Feliu del Racó
el Balcó de Sant Llorenç

Serveis: Cada 35/40 min. Combinats: 1 1

Recorregut: 15 minuts 20 minuts

Gencat: 29-3-02

Sabadell (estació bus)
la Llanera
el Pont
la Torre de Castellar
Castellar del Vallés
Sant Feliu del Racó
Turell
les Arenes
Sant Llorenç Savall
Monistrol de Calders
Calders
Artés
Cabrianes
Sallent

Serveis: 1 solo dia al año = 1º domingo Julio

Recorregut: 1 hora 25 minuts

Gencat: 29-3-02

Castellar del Vallés
Pont Betxuga
Terrassa (estació F.G.C.)

Serveis: 1

Recorregut: 30 minuts

Gencat: 29-3-02

C2

Sabadell (estació bus)
Sabadell (Pl. Catalunya)
Sabadell (c/ Nou)
Torrent de Vallcorba
Institut
Mancomunitat
Can Barba
Terrassa (Cementiri)
Terrassa (Hab. Socials)
Terrassa (estació F.G.C.)
Terrassa (Pl. L. Companys)
Ca n'Oliveró
Martorell

Serveis: 3

Recorregut: 1 hora 10 minuts

Gencat: 29-3-02

Castellar del Vallés
Barcelona (Fabra i Puig)

Serveis: 1

Recorregut: 25 minuts

Gencat: 29-3-02

Castellbisbal
Terrassa

Serveis: 1

Recorregut: 25 minuts

Gencat: 29-3-02

Sabadell (estació bus)
Universitat Autònoma de B.

Serveis: 2 (anada mati) 2 (Tomada tarde)

Recorregut: 30 minuts

Gencat: 29-3-02